clc 96000423 (cont.)

X Collection

INDEX

Barcode Number	Box Number	Total of Volumes	Call Number
LIBRARY OF CONGRESS 0 021 174 545 9	708	50	HX59 (1909-1925) no. 1-50
LIBRARY OF CONGRESS 0 021 174 546 0	709A	79	HX59 (1894-1920 no. 1-79
LIBRARY OF CONGRESS 0 021 174 547 2	709B	31	HX59 (1920-1969) no. 80-110
LIBRARY OF CONGRESS 0 021 174 548 4	710	97	HX59 (1886-1925) no. 1-97
LIBRARY OF CONGRESS 0 021 174 549 6	711A	87	HX59 (1899-1925) no. 1-87
LIBRARY OF CONGRESS 0 021 174 550 2	711B	32	no. 10 in oversize box HX59 (1925-1933) no. 88-119
LIBRARY OF CONGRESS 0 021 174 551 4	712	48	HX59 (1872-1925) no. 1-48

38

СОЦІАЛЬНО-РЕВОЛЮЦІОННАЯ БИБЛІОТЕКА

Выпускъ Второй

4
1989

#1

ИЗЪ РУКОПИСЕЙ ДЕВЯНОСТЫХЪ ГОДОВЪ

X-HX59

GENERAL INTELLIGENCE LIBRARY
DEPARTMENT of JUSTICE

П. ЛАВРОВЪ.

цѣна 50 коп.

Группа содѣйствія Русскихъ Соціалистовъ-Революціонеровъ въ Детроитѣ, Мичъ. * Russian Socialist-Revolutionary Group of Detroit, Mich.

Изданіе Союза Русскихъ Соціалистовъ-Революціонеровъ

Женева. Типографія Группы Старыхъ Народовольцевъ.

Іюль 1899 годъ.

Lavrov, P. Russian
From the manuscripts of the nineties X-HX59
Geneva, Switzerland
July, 1899 #1

42403

ПАРТІЯ СОЦІАЛИСТОВЪ-РЕВОЛЮЦІОНЕРОВЪ

Въ борьбѣ обрѣтешь ты право свое!

РУССКІЕ РЕВОЛЮЦІОНЕРЫ

III.

ИППОЛИТЪ МЫШКИНЪ

и

АРХАНГЕЛЬСКІЙ КРУЖОКЪ

X-HX59

Е. Брешковской.

GENERAL INTELLIGENCE LIBRARY

DEPARTMENT of JUSTICE

Типография Партіи Соціалистовъ-Революціонеровъ.

1904

An answer to the Central Committee
F. Lassalle
#3
X-HX59

Цѣна 10 коп.

Ф. ЛАССАЛЬ.

ГЛАСНЫЙ ОТВѢТЪ

Центральному Комитету,

учрежденному

для созванія общаго германскаго конгресса въ Лейпцигѣ.

Съ предисловіемъ Эд. БЕРНШТЕЙНА.

КНИГОИЗДАТЕЛЬСТВО

„БУРЕВѢСТНИКЪ“

ОДЕССА. — 1905.

Тип. И. Копельмана Одесса.

4
2023

#4

Цѣна 10 коп.

J. Longe
Ж. ЛОНГЭ.

X-HX59

Соціализмъ въ Японіи.

Socialisme en Japan.

Переводъ съ французскаго

В. Засуличъ.

GENERAL INTELLIGENCE LIBRARY
DEPARTMENT OF JUSTICE

Книгоиздательство
„БУРЕВѢСТНИКЪ“
ОДЕССА — 1905

Тип. И. Копельмана, Одесса.

Longe, J Russian
Socialism in Japan
X-HX59
Odessa 1905
#4

КНИГОИЗДАТЕЛЬСТВО „ЖИЗНЬ И ЗНАНІЕ".
Петербургъ, Поварской пер., д. № 2, кв. 9 и 10. Тел. 227-42.

Пролетаріи всѣхъ странъ, соединяйтесь!

X-HX59

ПРОГРАММА
Program
И
УСТАВЪ
Constitution & By-Laws of the Russian

Россійской С.-Д. Рабочей Партіи,
Social-Democratic Labor Party

принятые на 2-мъ съѣздѣ партіи 1903 г. съ поправками, принятыми на объединительномъ съѣздѣ въ Стокгольмѣ 1906 г.
adopted at the 2nd conference of the party in 1903, with amendments adopted at the joint union session at Stockholm 1906.

Цѣна 10 коп.

КНИГОИЗДАТЕЛЬСТВО
Цѣна 15 к.
ЖИЗНЬ И ЗНАНІЕ

Book-store "Zhizn i Znanie" (Life & Knowledge)

ПЕТЕРБУРГЪ.
Petrograd

Ч
2034

„ТРУДЪ и ВОЛЯ“.

X-HX59

Лосевъ.

ПРОФЕССІОНАЛЬНЫЕ СОЮЗЫ.

GENERAL INTELLIGENCE LIBRARY

DEPARTMENT OF JUSTICE

Москва. Моховая, д. Бенкендорфъ, книжный магазинъ
Д. П. Ефимова.
1906.

42363

Левъ Толстой.

L. Tolstoy #7

I.

О САМОСОВЕРШЕНСТВОВАНІИ.

Pamphlet on Moral Philosophy

II.

О сознаніи духовнаго начала.

X-HX59

Изданіе книгоиздательства „ПОСРЕДНИКЪ“.

GENERAL INTELLIGENCE LIBRARY
№ 638.
DEPARTMENT of JUSTICE

Типографія торговаго дома А. Печковскій, П. Буланже и К°.
Москва, Пантелеевскій пер., соб. д., № 53.
1906.

Москва

Tolstoi, Lev — Russian
About self-improvement
about the consciousness of moral principles
X-HX59
#7
Moscow, 1906

Y
1973

KIBEL
Г. КРАМ
1113 E. Baltin
BALTIMORE, MD.

Книгоиздательство Е. Д. Мягкова
„КОЛОКОЛЪ“.

П. Лафаргъ.

#8

ТРУДЪ И КАПИТАЛЪ.

Переводъ **Козеренко** подъ редакціей **Никольскаго**.

Цѣна 25 коп.

X-HX59

GENERAL INTELLIGENCE LIBRARY
ПЕТЕРБУРГЪ.
1906.
DEPARTMENT OF JUSTICE

Labor + Capital
by
P. Lafargue
trans from French
St. Petersburg
1906.

X-HX59

#8

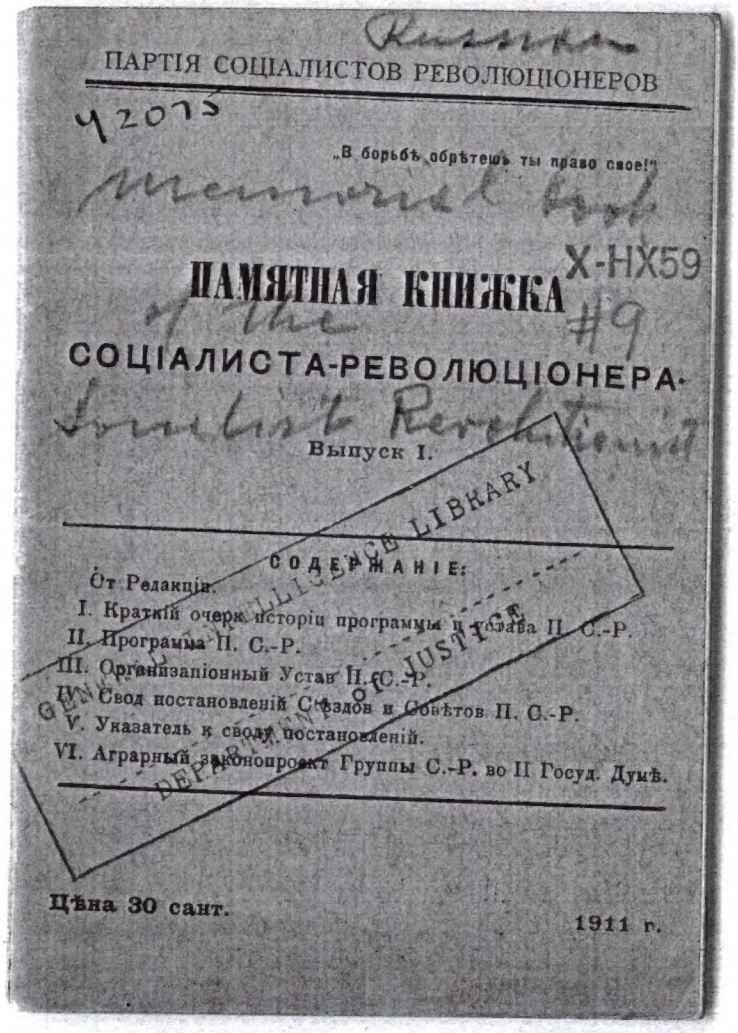

ПАРТІЯ СОЦІАЛИСТОВ РЕВОЛЮЦІОНЕРОВ

„В борьбѣ обрѣтешь ты право свое!"

ПАМЯТНАЯ КНИЖКА
СОЦІАЛИСТА-РЕВОЛЮЦІОНЕРА.

Выпуск I.

СОДЕРЖАНІЕ:

От Редакціи.
I. Краткій очеркъ исторіи программы и устава П. С.-Р.
II. Программа П. С.-Р.
III. Организаціонный Уставъ П. С.-Р.
IV. Сводъ постановленій Съѣздовъ и Совѣтовъ П. С.-Р.
V. Указатель къ своду постановленій.
VI. Аграрный законопроектъ Группы С.-Р. во II Госуд. Думѣ.

HOOVER WAR LIBRARY
GENERAL LIBRARY OF JUSTICE

Цѣна 30 сант.

1911 г.

4240
X-HX59
#10

Л. Н. Толстой.

БОЖЕСКОЕ
и
ЧЕЛОВѢЧЕСКОЕ.

ПОВѢСТЬ.

Изданіе
„ПОСРЕДНИКА“,
ВТОРОЕ.

Печатается безъ перемѣнъ съ перваго изданія.

№ 853.
GENERAL INTELLIGENCE LIBRARY
DEPARTMENT OF JUSTICE

Типо-литографія Т-ва И. Н. КУШНЕРЕВЪ и К°. Пименовская ул., с. д.
Москва—1911.

L. MARTOFF. *Sauveurs ou déstructeurs?*

PRIX: 30 cent.

Россійская Соціалдемократическая Рабочая Партія.

Пролетаріи всѣхъ странъ, соединяйтесь!

4
3059
H 11
X-HX59

Л. МАРТОВЪ.

Спасители
или
Упразднители?

(Кто и какъ разрушалъ Р. С.-Д. Р. П.)

Изданіе „Голоса Соціальдемократа".

Цѣна 30 сант.

ПАРИЖЪ, 1911 г.
Imp. Gnatovsky, Froidevaux, 8.

GENERAL INTELLIGENCE LIBRARY
DEPARTMENT of JUSTICE
X-HX59 Russian
Martoff, L.
Saviors or destructors
Published in
Paris 1911 H11

42409
132
X-HX59
M. Gorky
#12
Russian Tales

М. ГОРЬКІЙ

Русскія СКАЗКИ

GENERAL INTELLIGENCE LIBRARY
DEPARTMENT of JUSTICE

Рабочее Книгоиздательство
1912 г.

42315
X-HX5
413
X-HX59

Л. Н. Толстой.

Исповѣдь.

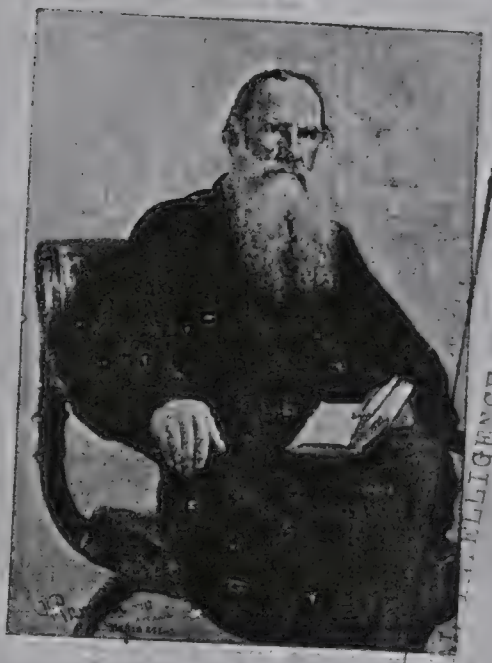

Третье изданіе.

Изданіе „ПОСРЕДНИКА“.

GENERAL INTELLIGENCE LIBRARY
№ 582.

X-HX59
Tolstoi L. N. — Re
Confession
Moskov, 1911
413

1868

ЦѢНА 20 с.

Россійская Соціальдемократическая Рабочая Партія

Пролетаріи всѣхъ странъ, соединяйтесь!

ЛИСТОКЪ „Голоса Соціальдемократа“

№. 3 ФЕВРАЛЬ 1912 г. №. 3

Вокругъ конференціи.

Вопросъ о созывѣ общерусской соціальдемократической конференціи продолжаетъ быть центромъ кружковыхъ интригъ, свившихъ себѣ гнѣздо въ ращелинахъ нѣкогда прочной организаціи Р. С. Д. Р. П.

Двѣ фракціи — большевистская и польская — взяли на себя весною прошлаго года миссію „подготовить“ и организовать такую конференцію. Представителей другихъ теченій россійской соціальдемократіи онѣ гостепріимно пригласили принять участіе въ этомъ дѣлѣ, но при томъ непремѣнномъ условіи, что въ дѣйствительности всѣмъ дѣломъ будетъ распоряжаться основное ядро, составившее „О. К.“ (заграничную), т. е. ставленники обѣихъ фракцій. Неизбѣжно послѣдовавшій отказъ всѣхъ другихъ группъ санкціонировать эту грубую фальсификацію сразу придалъ предпріятію характеръ узко-партійной затѣи.

Тѣмъ не менѣе, она оказалась слишкомъ „широка“ для главныхъ ея иниціаторовъ. Ленинъ и небольшая, но теплая кампанія его ближайшихъ спутниковъ нашли черезчуръ стѣснительнымъ для своихъ плановъ контроль, предоставленный въ З. О. К. другимъ заграничнымъ большевикамъ и полякамъ. Былъ произведенъ второй государственный переворотъ. Ленинскіе агенты образовали организаціонную комиссію въ Россіи (Р. О. К.), состоящую, какъ они утверждаютъ, изъ большевиковъ и плехановцевъ сформированную внѣ контроля З. О. К. Послѣдняя, а въ ея лицѣ польское Главное Правленіе и большевики-„примиренцы“, отрекласъ отъ своего незаконнаго дѣтища и подтвердила, съ своей стороны, мнѣніе стоявшихъ внѣ ея группъ о томъ, что Ленину и ленинцамъ нужна не конференція, а „свозъ“, не организація партіи, а возстановленіе организованной секты. Въ свою очередь, Плехановъ и его заграничные единомышленники отказались поддержать „Р. О. К.“ и дезавуировали тѣхъ русскихъ плехановцевъ, которые, по очевидной неопытности и непониманію, дали одурачить себя ленинскимъ агентамъ.

Такъ называемая Р. О. К. объявляетъ, что за нею уже стоитъ 26 организацій въ Россіи. При этомъ перечисляются такіе пункты, о которыхъ до сихъ поръ никто еще не слышалъ, чтобы тамъ функціонировала за послѣдніе годы какая нибудь партійная организація. Такое перечисленіе, конечно, можетъ сбить съ толку лишь исключительно наивныхъ людей. Всякій понимаетъ, что наѣзжій „агентъ“ легко можетъ найти въ любомъ городѣ нѣсколько человѣкъ, раздѣляющихъ воззрѣнія той или иной литературной группы, получить отъ нихъ „резолюціи“ и даже добиться отъ нихъ выбора делегата на конференцію (въ особенности, если „агентъ“ выдаетъ деньги на поѣздку). Но не всякій повѣритъ, чтобы состряпанная такимъ образомъ „организація“ могла быть сколько нибудь жизнеспособна. Нѣтъ никакого сомнѣнія въ томъ, что значительное большинство стоящихъ за Р. О. К. „организацій“ принадлежитъ къ числу такихъ мертворожденныхъ существъ.

Тѣмъ не менѣе, представители кавказской и латышской организацій и Бунда согласились предложить „Р. Ор. Ком.“ соединиться съ ними

42406 127 106 X-HX59
#15

Maxim Gorky

Максимъ Горькій.

Beautiful France

Прекрасная Франція

ИНТЕРВЬЮ.

GENERAL INTELLIGENCE LIBRARY
DEPARTMENT OF JUSTICE

ЦѢНА 10 СЕНТОВЪ.

Рабочее Книгоиздательство
1912

X-11859

Общественные вопросы.

#16

Е. Львова.

(Mrs.) E. Lvova

Русская Работница.

The Russian Working-woman.

С.-ПЕТЕРБУРГЪ.
„Коммерческая Типографія". Средняя Подъяч. 4. Тел. 520-52.
1914 г.

FEB 20 1924

Y2311

Левъ Толстой.

#17
X-HX59

МОЛИТВА

ЦѢНА 10 СЕНТОВЪ.

Рабочее Книгоиздательство
1916 г.

Tolstoi, Lev Russian
Prayer X-HX59
The workmen's Publishing Co. 1916
#17

Russian
X-HX59
.I8

В. Сант-Джон.

КРАТКАЯ ИСТОРІЯ,
строеніе и методы борьбы организаціи Индустріальных Рабочих Міра,
I. W. W.

GENERAL INTELLIGENCE LIBRARY
DEPARTMENT OF JUSTICE

Перевод с англійскаго.

ЦѢНА 10 СЕНТ.

Изданіе Русскаго Отдѣла Юніона 593
Индустріальных Рабочих Міра, (I.W.W.)
ЧИКАГО 1916 г.

X-HX59

Борисъ Зайцевъ. #19

Boris Zaitzev

СМЕРТЬ

Death

ЦѢНА 10 СЕНТОВЪ.

Rus. Pub. Co. "Atlantic Press"
96 E. 7th St., New York

1916 г.

X-HX59

М. Горькій

ЖАЛОБЫ

ЦѢНА 10 СЕНТОВЪ.

Рабочее Книгоиздательство
1916 г.

4
791

DNOYE SLOVO 1916 г.

МАЙ

№ 8

Свободное Слово

X-HX59

May, 1916

Price 10c. Цѣна 10c.

Ежемѣсячный русскій журнал
Соціалдемократической
ГРУППЫ «СВОБОДНОЕ СЛОВО»
под редакціей
Л. Дейча, Э. Зиновьевой и Г. Бѣлоусова
бывш. деп. 2-й Госуд. Думы

Entered as second-class matter September 25, 1915, at the Post Office at New York, N. Y., under the Act of March 3, 1879.

X-HX59 Russian
Svobodnoye Slova
a monthly magazine
May, 1916
New York City

H2R Russia

ЭРФУРТСКАЯ

The Erfurt

X-HX59

ПРОГРАММА

program.

4
1826

Цѣна 10 коп.

GENERAL INTELLIGENCE LIBRARY

DEPARTMENT of JUSTICE

ПЕТРОГРАДЪ.
„Коммерческая Типографія" Столярный пер., д. 9. Тел. 520-32.
1917

Russian Social-Democratic Labor Party.

Российская Соціалъ-Демократическая Рабочая Партія.

42 111

Пролетаріи всѣхъ странъ, соединяйтесь!

X-HX59

H23

ОСНОВНЫЯ ПОЛОЖЕНІЯ

Fundamental ~~Positions~~ conditions

Муниципальной платформы

of the Municipal Platforms of the

Р. С. Д. Р. П.

Russian Social-Democratic Labor Party.

Цѣна 10 коп.

GENERAL INTELLIGENCE LIBRARY

DEPARTMENT of JUSTICE

изд. ПРИБОЙ

ПЕТРОГРАДЪ
1917.

Petrograd 1917.

HX 20 .R25

Russian
X-HX59
4
1538
#34

БИБЛІОТЕКА СОЦІАЛИСТА.

(Arkady) Bolgin

Аркадій Волгинъ.

The analysis of the Russian revolution.

АНАЛИЗЪ РУССКОЙ РЕВОЛЮЦІИ.

Война и революція.
Роль буржуазіи въ революціи.
Роль пролетаріата въ революціи.
Роль крестьянства въ революціи.
Характеръ русской революціи.
Какова была бы революція на Западѣ.
Заключеніе.

ПЕТРОГРАДЪ.
1917.

Inhe N. Jasvalsky
Kiprov Petrovitsky July 14/19

«Въ борьбѣ обрѣтешь ты право свое».

ХАРБИНСКАЯ ОРГАНИЗАЦІЯ
ПАРТІИ СОЦІАЛИСТОВЪ-РЕВОЛЮЦІОНЕРОВЪ.

#25

Б. А. ИВАШКЕВИЧЪ.

With whom do you keep Company?

СЪ КѢМЪ ИТТИ?

X-HX59

4
1912

ЦѢНА 20 КОП.

LIBRARY

Харбинъ.
Типографія Китайской Восточной жел. дор.
1917.

X-HX 59 Russian
Ivashkievitch, B.A.
Whom to follow?
Published in Charbin,
Russia, 1917
#25

4
1539

Ц... ...еликой
Ру... ...еволюціи

№ 23

Серія
Популярно-научная

Russian
#26 18
A. Bogdanov
X-HX59

The 1st of May

Ал. Богдановъ

1-ое Мая

Международный
Праздникъ Труда

Книгоиздательство
І. Р. Бѣлопольскаго
Петроградъ :: 1917

Russell

В. Н. Катинъ-Ярцевъ.

V. N. Katin-Yartsev

9
1934

The truth about the war

X-HX59

Правда о войнѣ.

#27

GENERAL INTELLIGENCE LIBRARY
DEPARTMENT of JUSTICE

Москва.
Издательство „Единство"
1917.

42308

Л. Н. Толстой.

X-HX59

H28

УСМИРЕНІЕ КРЕСТЬЯНСКИХЪ БЕЗПОРЯДКОВЪ.

Цѣна 25 коп.

CENTRAL INTELLIGENCE LIBRARY
DEPARTMENT of JUSTICE

Складъ изданія въ книжномъ магазинѣ
В. Я. Максимова, подъ фирмою „Юристъ".
Москва, Моховая, 22.

X-HX59
Rus
Tolstoy, L.N.
The subdueing of the peasants disorders.
Moscow, 1917
X-HX59
Russ.
H28

П. П. Масловъ.

4
2072

30

1 30ф

H29

Имперіализмъ и война.

X-HX59

Цѣна 40 коп.

Return To
N. Y. Office—Dept Justice
Bureau Investigation
GENERAL INTELLIGENCE LIBRARY
DEPARTMENT of JUSTICE

МОСКВА.
Книгоиздательство „НАУКА", Б. Никитская, 10.
1917.

X-HX59 Russian
Maslov, P. P.
Imperialism and War
Published by "Nauka"
Moskow, 1917
H29

Laborers' Library.

№ 1. Библіотека Рабочаго № 1.

Ч
1992

«Освобожденіе рабочихъ должно
быть дѣломъ самихъ рабочихъ».

N. K. LEBEDYEFF X-HX59

Н. К. Лебедевъ.

Рабочіе Союзы.

Labor Unions.

(Съ приложеніемъ практическихъ указаній объ устройствѣ рабочихъ союзовъ и примѣрныхъ уставовъ рабочаго **Синдиката и Биржи Труда**).

Цѣна 30 коп.

GENERAL INTELLIGENCE LIBRARY

DEPARTMENT OF JUSTICE

Moscow
1917.

МОСКВА.
Книгоиздательство „Союзъ Труда".
1917.

Russian
X-HX59
H31

НИКОЛАЙ РОМАНОВЪ

ИСПОВѢДЬ БЫВШАГО ЦАРЯ

ВТОРОЕ ИЗДАНІЕ

RUSSIAN PUBLISHING HOUSE
1359 Findlay Avenue
Bronx, N. Y.

92333

Russian

Н. В. Валентиновъ.

N. V. Valentinov

X-HX59

#132

РЕВОЛЮЦІЯ

The revolution

И

and

АГРАРНАЯ ПРОГРАММА

the land program

СОЦІАЛИСТОВЪ-РЕВОЛЮЦІОНЕРОВЪ.

of the socialists-revolutionists

GENERAL INTELLIGENCE LIBRARY

DEPARTMENT of JUSTICE

Moscow

МОСКВА — 1917 г.

X-HX59

Constitution & By-Laws

УСТАВ

of the Russian Society for Mutual Relief

BULLETIN

РУССКАГО ОБЩЕСТВА

ВЗАИМОПОМОЩИ

„ЛУЧ“

4
1764

РУССКОЕ О-ВО ВЗАИМОПОМОЩИ
„ЛУЧ“
г. АНСОНИЯ, КОНН.
1918 г.
GENERAL INTELLIGENCE LIBRARY
DEPARTMENT OF JUSTICE

X-HX59

H34

ШУТКИ РЕВОЛЮЦІОННОЙ РОССІИ

НА ЗЛОБУ ДНЯ.

Цѣна 12 коп.

Петроградъ
1918 г.

X-HX59

X-HX59

X-HX59

Jokes of Revolutionary Russia.
(of local character)
published in Petrograd, 1918.

4
1653

H34

X-HX59
Ч
1869
#35

Ж. ГРАВ.

НЕОБХОДИМОСТЬ РЕВОЛЮЦІИ.

■ ■ ■

ЦѢНА ПЯТЬ СЕНТОВ.

■ ■ ■

ИЗДАНІЕ
ИЗДАТЕЛЬСКАГО БЮРО
ИНДУСТРІАЛЬНЫХ РАБОЧИХ МІРА
Чикаго. 1918 год.

4
730
#36 X-HX59

КАК ПОПЫ ПОРАБОТИЛИ НАРОД УЧЕНІЕМ ХРИСТА

ЦѢНА ВОСЕМЬ СЕНТОВ.

ИЗДАНІЕ
ИЗДАТЕЛЬСКАГО БЮРО
ИНДУСТРІАЛЬНЫХ РАБОЧИХ МІРА
Чикаго. 1918 год.

X-HX 59

(Russian)

How Priests Enslaved the People Through the Teachings of Christ.

- - -

Edition of the Publication Bureau of the I. W. W., Chicago, 1918.

#36

Пролетаріи всѣхъ странъ, соединяйтесь!

Ал. Богдановъ

Первое Мая

ЦѢНА 2 СЕНТА

Изданіе Русской Федераціи Американской Соціалистической Партіи.

1918

Return To N.Y. Office—Dept Justice Bureau Investigation

X-HX59

#137

1539

X-HX59 Russian
Bogdanov, Al. —
The first of May
Published by the Russian
Federation of the American
Socialist Party
1918

#137

X-11X59

Соціалистическая Библіотека

Литературно-художественный Отдѣлъ

М. ГОРЬКІЙ

ВЪ СТЕПИ

Цѣна 8 сентовъ

ИЗДАНІЕ «НОВАГО МІРА»

Нью-Іоркъ

1918 г.

X-HX59

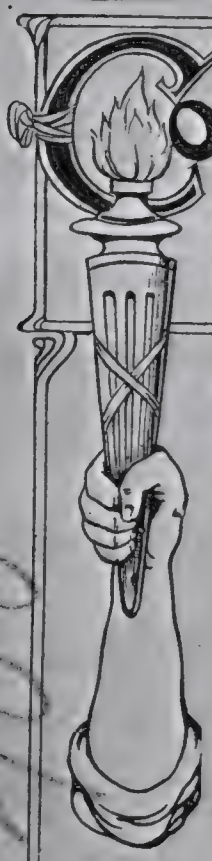

Соціалистическая Библіотека

Литературно-художественный Отдѣлъ

М. ГОРЬКІЙ

#139

ЯРМАРКА ВЪ ГОЛТВѢ.

Цѣна 8 сентовъ

ИЗДАНІЕ «НОВАГО МІРА»

Нью-Іоркъ

1918 г.

1
1543

П. БЕРТОЛЭ.

НОВОЕ ЕВАНГЕЛІЕ

#40

X-HX59

Изданіе
Союза Русскихъ Рабочихъ

Нью-Іоркъ
1918 г.

Berthole X-HX59
~~Bierbole~~, P.
The new gospel
Published by the
organization of Russian
workmen, New York, 1918
H40

4-2414
X-HX59

М. Горькій.

ВАСЬКА КРАСНЫЙ.

...AL INTELLI...E LIBRARY
DEPARTMENT of JUSTICE

ЦѢНА 10 СЕНТОВЪ.

Рабочее Книгоиздательство
1918 г.

А. Н. Толстой.

БЛАГОДАРНАЯ ПОЧВА

ЦѢНА 10 СЕНТОВЪ.

Рабочее Книгоиздательство
1918 г.

№ 43

Л. Н. Толстой

НИКОЛАЙ ПАЛКИНЪ

X-HX59

(Запрещенная въ Россіи).

ЦѢНА 10 СЕНТОВЪ.

Рабочее Книгоиздательство
1918 г.

42307

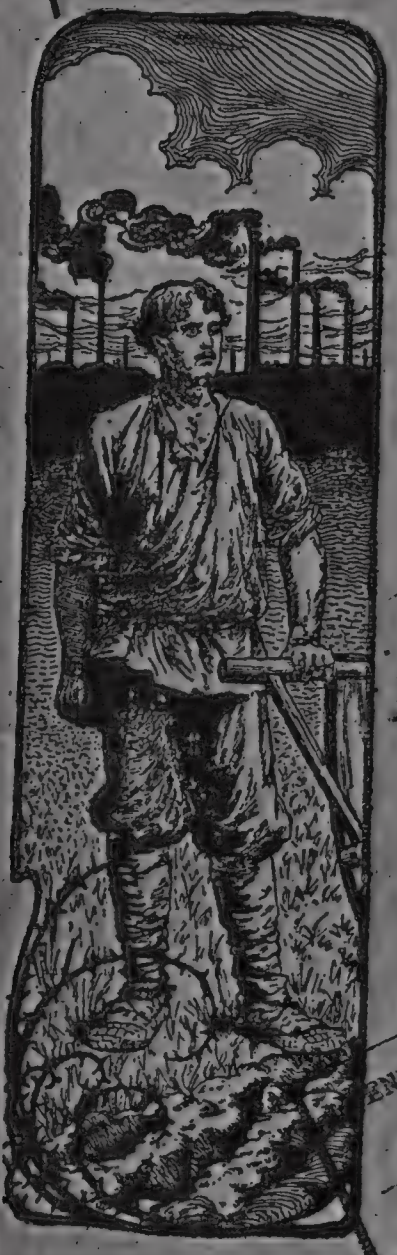

Л. Н. Толстой

X-HX59

X-HX59

О РАЗУМѢ, Вѣрѣ и Молитвѣ

ЦѢНА 10 СЕНТОВЪ.

GENERAL INTELLIGENCE LIBRARY
DEPARTMENT OF JUSTICE

Рабочее Книгоиздательство
1918 г.

RUSSIAN
X-HX59
4
1816
#45

С. Форъ
S. Faure.

ПРЕСТУПЛЕНІЯ БОГА

The Crimes of God.

Изданіе
Союза Русскихъ Рабочихъ.

Нью-Іоркъ
1918 г.

JUSTICE
441

Книгоиздательство „ЖИЗНЬ и ЗНАНІЕ“
Петроградъ, Поварской пер., д. № 2, кв. 9 и 10. Тел. 227-42.

42076
X-H
46

Е. Медынскій.

ОТЪ ТЬМЫ КЪ СВѢТУ.

Return To
N Y. Office--Dep't Justice
Bureau Investigation

Цѣна 1 руб.

ПЕТРОГРАДЪ.
1918.

X-HX59

el Gorky.

М. ГОРЬКІЙ

#47

The Song about The falcon

ПѢСНЯ О СОКОЛѢ

(РАЗСКАЗЪ)

Цѣна 6 сентовъ.

32

Изданіе книжнаго магазина М. Н. Майзеля
Нью-Іоркъ, 1918.

Y
1862

#48 Russian

X-HX59

МАКСИМ ГОРЬКІЙ

M. Gorkey

Товарищ!

Comrade!

No. 8

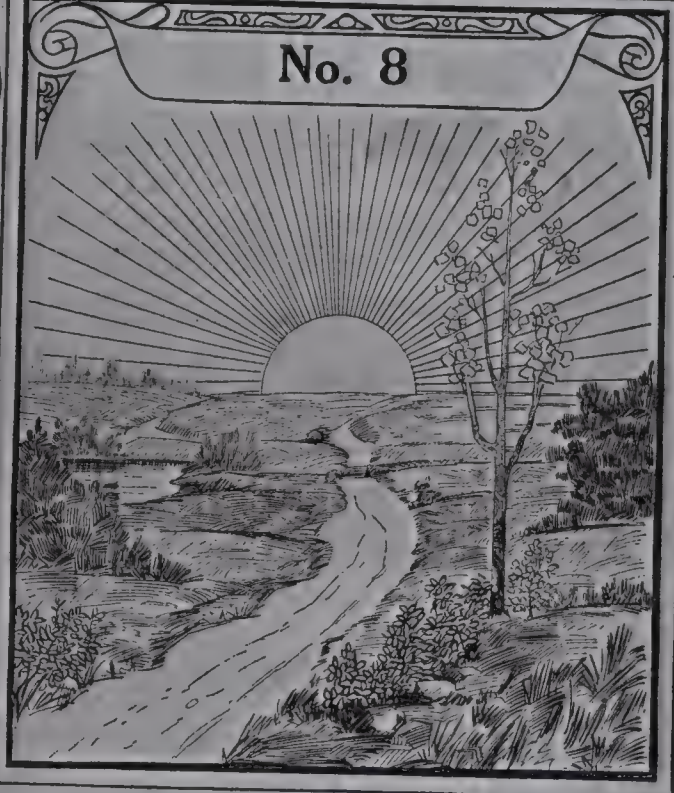

КНИГОИЗДАТЕЛЬСТВО
СВОБОДНАЯ РОССІЯ
1722-26 West Chicago Avenue Chicago, Ill.

God and the State

МИХАИЛЪ БАКУНИНЪ

X-HX59
1149

БОГЪ
И
ГОСУДАРСТВО

—:o:—

Изданіе Союза Русскихъ Рабочихъ
г. Нью-Іорка.

—:o:—

НЬЮ-ІОРКЪ.
1918 г.

Tchitcherin, The soviet note to Wilson Russia

1921

НОТА СОВѢТСКАГО ПРАВИТЕЛЬСТВА ВИЛЬСОНУ *)

True translation filed with the Post-master of New York on December 18.1918, as required by the Act of October 6, 1917.

Изданіе Совѣта Рабочихъ Депутатовъ гор. Нуарка, Нью Джерзи.

X-HX59

24-го октября Народный Комиссаръ по иностраннымъ дѣламъ тов. Чичеринъ вручилъ норвежскому атташэ въ Москвѣ г. Кристіансену слѣдующую ноту къ президенту Вильсону для передачи послѣднему:

ГОСПОДИНУ ПРЕЗИДЕНТУ С.-АМЕР. СОЕД. ШТАТОВЪ ВУДРОУ ВИЛЬСОНУ.

Господинъ Президентъ! Въ Вашемъ посланіи къ Конгрессу Сѣверо-Американскихъ Соединенныхъ Штатовъ отъ 8-го января, въ пунктѣ 6-мъ, Вы заявили о своемъ глубокомъ сочувствіи къ Россіи, которая вела въ то время переговоры съ глазу на глазъ съ могучимъ германскимъ имперіализмомъ. Вашей программой, говорили Вы, является освобожденіе всей Русской территоріи и такое разрѣшеніе всѣхъ затрагивающихъ Россію вопросовъ, которое гарантируетъ ей самое полное и свободное содѣйствіе со стороны другихъ націй, въ дѣлѣ полученія полной и безпрепятственной возможности принять независимое рѣшеніе относительно ея собственнаго политическаго развитія и ея національной политики, которое обезпечитъ ей радушный пріемъ въ сообщество другихъ націй при томъ образѣ правленія, который она сама для себя изберетъ, а также всяческую подержку, въ которой она можетъ нуждаться и которой она сама можетъ пожелать. И Вы еще добавили, что «отношеніе, которое будетъ проявлено къ Россіи другими великими народами въ теченіе грядущихъ мѣсяцевъ, явится тѣмъ пробнымъ камнемъ, на которомъ будутъ испытаны ихъ добрыя чувства къ ней, ихъ пониманіе ея нуждъ, отличающихся отъ ихъ собственныхъ интересовъ, какъ и ихъ мудрость и безкорыстность ихъ симпатій».

Отчаянная борьба, которую мы вели противъ германскаго имперіализма въ Брестъ-Литовскѣ, повидимому, усилила только Ваши симпатіи къ Совѣтской Россіи, ибо на Съѣздъ Совѣтовъ, ратифицировавшій подъ угрозой германскаго наступленія брестскій насильственный миръ, Вы прислали привѣтъ Съѣзду и увѣреніе, что Совѣтская Россія можетъ разсчитывать на помощь Америки.

Съ тѣхъ поръ прошло 6 мѣсяцевъ, и русскій народъ имѣлъ достаточно времени, чтобы испытать на дѣлѣ добрыя чувства къ нему Вашего правительства и Вашихъ союзниковъ, ихъ пониманіе его нуждъ, ихъ мудрость и безкорыстіе ихъ симпатій. Выразилось же это отношеніе къ нему Вашего правительства и Вашихъ союзниковъ прежде всего въ томъ, что при денежной поддержкѣ со стороны Вашихъ французскихъ союзниковъ и при дипломатическомъ содѣйствіи также и Вашего правительства, организованъ былъ на Русской территоріи заговоръ чехословаковъ, которымъ Ваше правительство оказываетъ всякую помощь. Въ теченіе нѣкотораго времени происходили попытки создать поводъ для войны между Сѣверо-Американскими Соединенн. Штатами и Россіей распространеніемъ небылицъ о томъ, что будто бы германскіе военно-плѣнные захватили сибирскую желѣзную дорогу, но Ваши собственные офицеры, а послѣ нихъ начальникъ миссіи Вашего Краснаго Креста полковникъ Робинсъ могли убѣдиться въ томъ, что все это сплошной вымыселъ. Чехо-словацкое возстаніе было организовано подъ лозунгомъ защиты этихъ несчастныхъ одурманенныхъ людей отъ выдачи въ руки Германіи и Австріи, но Вы можете узнать между прочимъ изъ открытаго письма капитана Садуля, члена французской военной миссіи, насколько это измышленіе лишено всякаго дѣйствительнаго основанія. Чехо-словаки не уѣхали изъ Россіи еще въ началѣ года лишь потому, что французское правительство не доставило для нихъ кораблей. Нѣсколько мѣсяцевъ мы тщетно ждали, чтобы Ваши союзники дали чехо-словакамъ возможность уѣхать. Очевидно, этимъ правительствамъ было гораздо болѣе желательно присутствіе чехо-словаковъ въ Россіи—для какихъ цѣлей показали послѣдствія,—чѣмъ поѣздка ихъ во Францію для участія въ войнѣ на французской границѣ. Лучше всего доказывается истинный характеръ чехо-словацкаго возстанія тѣмъ фактомъ, что, имѣя въ своихъ рукахъ Сибирскую желѣзную дорогу, чехо-словаки не воспользовались этимъ, чтобы уѣхать, но по приказанію руководившихъ ими

*) Нота эта нами заимствована изъ номера «Извѣстій Центральнаго Исполнительнаго Комитета Россійскихъ Совѣтовъ отъ 25-го октября 1918 года. Ред.

4857

X-HX59

#51

ПРОЛЕТАРСКАЯ РЕВОЛЮЦІЯ.

(Къ годовщинѣ большевистской революціи въ Россіи)

True translation filed with the Post-master of New York on November 6, 1918, as required by the Act of October6, 1917.

7-го ноября 1917 г. (25 октября по старому стилю) въ Петроградѣ произошло событіе, открывшее дорогу къ новой жизни задыхавшемуся въ тискахъ міровой войны человѣчеству. Въ этотъ день въ столицѣ Россіи — государства, которымъ такъ еще недавно правили коронованные деспоты и ихъ клевреты, рабочій классъ вырвалъ власть изъ рукъ пришедшей имъ на смѣну русской буржуазіи. И это послужило сигналомъ къ всеобщему возстанію россійскаго пролетаріата и примкнувшихъ къ нему широкихъ массъ обездоленнаго крестьянства. Одинъ за другимъ поднимались города, одна за другой присоединялись области, и на всемъ пространствѣ Россіи начался процессъ очищенія молодой пролетарской нивы отъ успѣвшей завестись на ней буржуазной сорной травы. Не успѣвшіе еще укрѣпиться на своихъ мѣстахъ представители «парламентарно-правового» строя вынуждены были отступить подъ напоромъ трудовыхъ слоевъ народа. И они отступили, хотя и не безъ боя.

У власти оказались Совѣты рабочихъ, солдатскихъ и крестьянскихъ депутатовъ. Народъ, простой народъ, сталъ хозяиномъ положенія на территоріи обширнѣйшаго изъ государствъ. Представители рабочаго класса и бѣднѣйшаго крестьянства взяли въ свои руки сложную государственную машину, чтобы управлять ею въ интересахъ тѣхъ, кого

Return To
N.Y. Office—Dept Justice
Investigation
Bureau

The proletariat revolution X-HX59
To the anniversary of the bolshevic revolution in Russia
#51
Nov 7 1918, New York

4931 #52 Attention Russ

ВНИМАНІЕ.

Dock workers.

X-HX53

ДОКОВЫХ РАБОЧИХ.

Слѣдующее письмо помѣщенное в „Фэр Плэй—Справедливая Игра" офиціальном органѣ „Но страйк Ассосіэйшон," членами, которой состоят ненавидящіе рабочих хозяева, для примѣра вот нѣкоторыя из них имена: Алфред П. Дю Понт, Джан О' Рорке, представитель О' Рорке Ко по постройкѣ, Дон С Зейц, черносотенной газеты Нью-Іорк Войлд идр. неоспоримо и окончательно доказывает политику офиціальных лиц Интернаціональнаго Союза Лоншорменов в Американской Федераціи Труда и показывает как они стараются и помогают поработителям удержать рабочих от того обезпеченія, которое рабочіе могут добиться и имѣть в организаціи, гдѣ организація контролируется и управляется рядовыми членами, а не лидерами, обманывающими и продающими рабочих в тот момент, когда побѣда над хозяевами на сторонѣ рабочих

Оригинал письма:

DISTRICT COUNCIL
International Longshormen Association
PORT OF NEW YORK and VICINITY
164 Eleventh Avenue,
New York City.

Copy.
March 26th, 1919.

Mr. Matt Glaser
Editor Fair Play,
Tribune Building,
New York City.
My dear Mr. Glaser:-

We the undersigned, subscribe our names in endorsing your paper "Fair Play" and we pledge ourselves to do all we can in co-operating with you so that "Fair Play" will have a circulation nation wide and millions of fellow working men will be able to

V-HX59

153

Пролетаріи всѣхъ странъ,
соединяйтесь!

УСТАВЪ

Федераціи Русскихъ Соціалистическихъ Отдѣловъ

—:-:—

ИЗДАНІЕ Ц. И. К. Р. С. Ф.
Нью-Іоркъ
1919 г.

X-HX51
RUSSIAN
Constitution & By-Laws of the Federation of Russian Socialistic Divisions
Published by the Central Executive Committee of said Federation, New York, 1919.
#53

42249

X-HX59

#54

Б. Шумяцкій.

ЧЕГО ХОТЯТЪ БОЛЬШЕВИКИ?

(КЪ ПРОГРАММѢ ПАРТІИ)

LIBRARY

DEPARTMENT OF JUSTICE

:-0-:

Изданіе
Русской Соціалистической Федераціи
1919 г.

X-HX59

„Workers of the World Unite"!

H 55

The Truth about the Allied Intervention in Russia.

By
M. Philips Price.
Correspondent in Russia
of the
„Manchester Guardian".

Second Edition.

Published by the Executive Committee of the Communist International.

Соціальний Вулкан
I.W.W. 93244

УСТАВ

X-HX59

Индустріальных Рабочих Міра

Принятый На XI С'ѣздѣ Индустріальных Рабочих Міра, состоявшемся с 5-го по 16-е мая 1919 года в Чикаго, Илл.

#56

FROM THE FEDERAL BLDG
LOS ANGELES, CAL.

ЦѢНА ДЕСЯТЬ СЕНТОВ.

ИЗДАНІЕ ИЗДАТЕЛЬСКАГО БЮРО
Индустріальных Рабочих Міра
Чикаго, Илл., 1919 г.

X-HX59

4
157

S. Zayats

Стенька Заяц

#157

How the peasants were left without a government.

Как мужики остались без начальства

Re- Constantine [illegible] alias

Constantine [illegible].

Violation of National Prohibition Act, Sections 2 & 26

Columbus Ohio. Sept. 13 1920.

B H Burgess
Special Agent.

X-HX59

СЕНН ЗОГГ.

ИНДУСТРІАЛЬНАЯ РЕСПУБЛИКА В МЕКСИКѢ!

ИЗДАНІЕ
ФЕДЕРАЦІИ
СОЮЗОВ РУССКИХ РАБОЧИХ
Соед. Штатов и Канады.
Нью-Іорк, 1919

цѣна 5с.

X-HX59

1868

H59

Чикагская Драма

ПЕРВАГО МАЯ 1886 ГОДА.

GENERAL INTELLIGENCE LIBRARY

DEPARTMENT of JUSTICE

ИЗДАНІЕ
ФЕДЕРАЦІИ
СОЮЗОВ РУССКИХ РАБОЧИХ
Соед. Штатов и Канады.
Нью-Іорк, 1919

ЦѢНА 10с

91008

Russian

R. Arsky
Р. Арскій.

X-HX59

460

The paths

ПУТИ РУССКОЙ РЕВОЛЮЦІИ

of the Russian revolution

(28 фев. 1917 г. – –28 фев. 1919 г.)

Feb. 28. 1917 to Feb. 28. 1919

ЦѢНА 15 СЕНТОВЪ

Изданіе
Русской Соціалистической Федераціи
г. Нью Іоркъ.

X-HX59

G. ZINOVIEV.

H 61

L'INTERNATIONALE COMMUNISTE

ÉDITIONS DE L'INTERNATIONALE COMMUNISTE
Pétrograd, Smolny, 62,—№ 22

1860
#62

М. ГОРЬКІЙ.

Въ Америкѣ

X-HX59

GENERAL LIBRARY
DEPARTMENT OF JUSTICE

Книгоиздательство
«М О Л О Т Ъ»
Нью Іоркъ.
1919 г.

RUSSIAN

Maxim Gorky

in

America

1. City of the Yellow Devil
2. The Empire of Boredom
3. The "Mob."
4. Charlie Mann.

"Molot" (The Hammer) Press
New York, 1919.

Л. Н. ТОЛСТОЙ.

L. N. Tolstoy
X-HX59
1163

ЖИВОЙ ТРУПЪ.

Книгоиздательство
«МОЛОТЪ»
Нью-Іоркъ.
1919 г.

(103)

X-HIX59

H64

3

Was man wissen muß

vom

Bolschewismus

(Spartakismus — Kommunismus)

Nach authentischen Quellen
dargestellt von Ernst Lindenau

2. Auflage.
(11.—20. Tausend)

Verlag von Curt Stockhausen, Nürnberg
1919.

X-HX59

REVOLUTIONS-BIBLIOTHEK Nr. 1

LEO TROTZKI

ARBEIT, DISZIPLIN UND ORDNUNG WERDEN DIE SOZIALISTISCHE SOWJET-REPUBLIK RETTEN

NACH EINER REDE LEO TROTZKIS
AUF DER STÄDTE-KONFERENZ DER
RUSSISCHEN KOMMUNISTISCHEN PARTEI
IN MOSKAU AM 28. MÄRZ 1918

VERLAG GESELLSCHAFT UND ERZIEHUNG G.M.B.H.
BERLIN 1919

9842

FEB 20 1920

X-11X59

#66.

Изданіе Главнаго Комитета
Русской Національной Обороны.

РУССКІЕ ОРЛЫ ВЪ БОРЬБѢ ПРОТИВЪ БОЛЬШЕВИЗМА.

ГЕНЕРАЛЪ ЮДЕНИЧЪ, ГЕНЕРАЛЪ ДЕНИКИНЪ И АДМИРАЛЪ КОЛЧАКЪ.

ТОВАРИЩЪ ПРЕДСѢДАТЕЛЯ ГЛАВНАГО КОМИТЕТА РУССКОЙ НАЦІОНАЛЬНОЙ ОБОРОНЫ Б. Л. БРАЗОЛЬ.

Вотъ они три, мужественные и славные, объединившіеся въ титаническомъ усиліи спасти Россію.

Кто они? За что они борются?

Генералъ Юденичъ въ послѣднюю войну велъ побѣдоносныя русскія войска, орловъ русской Арміи, черезъ вѣчные снѣга Кавказскихъ высотъ къ безсмертной славѣ на поляхъ побѣды у Трапезунда и Эрзерума.

Генералъ Деникинъ, — «козацкій батько», смѣлый воинъ, чье имя, чья безупречная репутація въ средѣ русскихъ армій въ Галиціи и Польшѣ были такъ же широко извѣстны и пользовались такимъ же уваженіемъ, какъ имена Великаго Князя Николая Николаевича, Корнилова и Брусилова.

Адмиралъ Колчакъ — бывшій командиръ Черноморскаго флота, котораго справедливо называли Русскимъ Битти. Одно его имя заставляло дрожать турокъ. Благодаря желѣзной его волѣ анархія не смогла проникнуть въ черноморскія команды долго спустя послѣ того, какъ Кронштадтъ сдѣлался штабъ-квартирою международнаго большевизма, кровавой тираніи и повальныхъ убійствъ.

Вотъ они, тѣ трое, которые, будучи отдѣлены другъ отъ друга тысячами верстъ, тѣсно спаяны между собою въ одномъ стремленіи свергнуть преступное владычество Троцкаго и совѣтскаго строя.

Несмотря, однако, на то, что эти трое объединены однимъ и тѣмъ же благороднымъ стремленіемъ — спасенія Россіи, — самою природою вещей имъ предстоитъ разрѣшить разнородныя задачи.

1. Адмиралу Колчаку предстоитъ создать административный строй въ Сибири, территорія коей въ два раза больше территоріи Соединенныхъ

Russian Eagles in the struggle against bolshevism X-11X59

#66

Main committee, Russian National Defense
New York Aug. 10, 1919

42584

X-HX59

V. Podbyelsky

H67

The matter of communication in Soviet Russia

ДЕЛО СВЯЗИ

В СОВЕТСКОЙ РОССИИ.

Сборник статей к Съезду Советов с предисловием Народного Комиссара Почт и Телеграфа т. **В. Подбельского.**

Цена 2 руб

GENERAL INTELLIGENCE DIV.
DEPARTMENT OF JUSTICE

ГОСУДАРСТВЕННОЕ ИЗДАТЕЛЬСТВО.
МОСКВА. 1919.

Moscow 1919.

X-HX59
H68

WORKERS OF ALL COUNTRIES UNITE!

Communist Library № 6.

PROGRAMME

OF THE RUSSIAN COMMUNIST PARTY (Bolsheviks).

Adopted at the VIIIth conference of the party.

Moscow, 18—23 rd. March 1919.

English Translation Published
by the
Executive Committee of the Communist International.

Пролетаріи всѣхъ странъ соединяйтесь!

X-HX59
#169

The first of May

ПЕРВОЕ МАЯ.

—o—

Изданіе
Русской Соціалистической Федераціи
1919 г.

X-HX59

„Workers of the world, unite!"

#70

The All-Russian Trade Union of Civil Servants, Shop Assistants and Clerks.

Published by the All-Russian Central Council of Trade Unions.

Moscow.—1920.

Кпо.
#71 X-HX59

Н. Г. ГАНСОН.
N. G. Hanson

How machinery replaced manual labor.

КАК МАШИНА ЗАМЕНИЛА РУЧНОЙ ТРУД

ЦЕНА 10 СЕНТОВ.

ИЗДАНІЕ
ИСПОЛНИТЕЛЬНАГО КОМИТЕТА РУССКИХ ОБ'ЕДИНЕННЫХ ОТДЕЛОВ СОЮЗА И. Р. М.
ЧИКАГО, ИЛЛИНОЙС, 1920 Г.

61-5085-1

X-HX59

Ж. ГРАВ.

H72

НЕОБХОДИМОСТЬ РЕВОЛЮЦИИ

(NECESSITY OF REVOLUTION—IN RUSSIAN.)

by J. Grave

PRICE 5 CENTS

ИЗДАНИЕ
ИСПОЛНИТЕЛЬНОГО КОМИТЕТА РУССКИХ
ОТДЕЛОВ СОЮЗА И. Р. М.
ЧИКАГО, ИЛЛ., 1920 Г.

H-5085-1

42588

Пролетарии всех стран соединяйтесь!

The Statute of the Moscow Organization Russ. Comm. Party

УСТАВ

МОСКОВСКОЙ ОРГАНИЗАЦИИ Р. К. П.

(БОЛЬШЕВИКОВ).

...AL INTELLIGENCE LIBRARY

DEPARTMENT of JUSTICE

Государственное издательство.
Москва, 1920.
Moscow 1920

42589

X-HX59

Российская Социалистическая Федеративная Советская Республика.

„Пролетарии всех стран, соединяйтесь!"

№ 4. Речи и беседы пропагандиста. №

Ya. M. Sverdlov, the fighter for workmen and peasants

#74

БОРЕЦ
ЗА РАБОЧЕ-КРЕСТЬЯНСКОЕ ДЕЛО
Я. М. СВЕРДЛОВ.

(Речи, произнесенные на торжественном заседании коммунистического университета имени Я. М. СВЕРДЛОВА в годовщину смерти тов. Свердлова.)

MILITARY INTELLIGENCE LIBRARY

DEPARTMENT of JUSTICE

ГОСУДАРСТВЕННОЕ ИЗДАТЕЛЬСТВО.
Москва.—1920.

X-HX59

PROBLEME DER PROLETARISCHEN REVOLUTION

NR. 2

178

Polizeidirektion
Politische Bücherei
Fach III Nr. 224

#175

ANTON PANNEKOEK

Weltrevolution und kommunistische Taktik

VERLAG DER ARBEITER-BUCHHANDLUNG/WIEN

BULLETIN

DER

INFORMATIONSABTEILUNG

DER

KOMMUNISTISCHEN INTERNATIONALE.

№ 3. | Petrograd, den 29. März 1920. | № 3.

H 76
X-HX59

Der Kampf gegen den Zerfall des Transports.

1. Arbeitsmobilmachung der Eisenbahner.

Der Arbeiter- und Bauernabwehrrat hat den Beschluss gefasst, an allen Orten eine Arbeitsmobilmachung der Eisenbahner durchzuführen. Der Mobilmachung unterliegen alle Personen im Alter von 18 bis 50 Jahren, die im Laufe der letzten 10 Jahre im Eisenbahndienst gestanden haben und zwar: als Lokomotivführer, Lokomotivführergehilfen und Heizer allen Klassen und Kategorien, sowie als Kesselarbeiter, Meister und Monteure der Depots und der wichtigsten Werkstätten und endlich als Brigadechefs verschiedener Gattungen.

Nicht in Betracht kommen solche in obenerwähnten Berufen stehende Personen, die Kommandostellen in der Roten Armee einnehmen oder als Fachleute im Militärressort und an den im Bau begriffenen Eisenbahnen angestellt sind, und solche, die auch gegenwärtig im Eisenbahndienst stehen und eines der obenerwähnten Aemter bekleiden.

Personen, die der Mobilmachung unterliegen und es unterlassen, sich zum bestimmten Termin zu melden, werden dem Revolutionstribunal übergeben und einer Strafe bis zu fünfjähriger Haft in einem Konzentrationslager unterzogen.

2. Mobilmachung von 5,000 Kommunisten.

Das Zentralkomitee der Russischen Kommunistischen Partei hat an alle Parteiorganisationen folgendes Zirkular über die Mobilmachung der Kommunisten zum Kampf gegen den Zerfall des Transports ergehen lassen.

Der uns aufgezwungene und sich bereits mehr als zwei Jahre hinziehende Bürgerkrieg hat unser Land bis an die äusserste Grenze des Verfalls gebracht. Unsere Industrie, die viele Monate lang von allen Heiz- und Rohmaterialquellen abgeschnitten war und einen grossen Prozentsatz qualifizierter Arbeitskräfte an die Rote Armee abtreten musste, ist vollständig lahmgelegt. Am meisten hat aber unser Transport gelitten. Die Anzahl der neuerbauten Lokomotiven und Waggons ist verschwindend gering, wenn man sie mit denen aus der Zeit vor dem Kriege vergleicht und den gegenwärtigen Bedarf an Verkehrsmitteln in Betracht zieht. Die Anzahl der auszurangierenden Lokomotiven übertrifft in bedeutendem Masse die der neuremontierten. Mit jedem Tage wachsen die Begräbnisstätten für kranke Lokomotiven und Waggons zu immer grösseren Dimensionen an. In den Gegenden, die von den Banden Denikins und Koltschaks heimgesucht wurden, sind fast alle Eisenbahnbrücken in die Luft gesprengt, grosse Mengen von Eisenbahnmaterial, vernichtet, viele Schienenstränge zerstört, Eisenbahnpfosten gestürzt u. s. w.

Alles das macht die Lage des Eisenbahnwesens zu einer äusserst gefährlichen. Wir stehen vor der Katastrophe, vor einem völligen Stillstand des Eisenbahnverkehrs. Diese Katastrophe wird eintreten, wenn es uns nicht gelingt, in nächster Zeit durch heroische Anstrengungen einen Umschwung herbeizuführen. Angesichts dieser ungeheuren und grausen Gefahr greift das Zentralkomitee der Partei zu folgendem in den Revolutionsjahren bereits erprobten Mittel:

Wir wenden uns an die grosse Masse aller Werktätigen und in erster Reihe an die Vorhut der Arbeiterklasse, an euch, Genossen und Mitglieder der Russischen Kommunistischen Partei! Ihr wart es, deren heldenmütiges Beispiel und schrankenlose Hingabe an die Sache der Arbeiterklasse Hunderttausende von Rotarmisten zu dem grossen und heiligen Kampf für die Herrschaft des Proletariats und den Kommunismus begeisterte. Sobald die Lage an der Front gefährlich zu werden drohte, mobilisierte unsere Partei eine Anzahl von Kommunisten. Und jedesmal nach einer solchen Mobilmachung erlebte die Front eine Wiedergeburt. Dieselben Rotarmisten, die noch gestern bei dem ersten Ansturm des Feindes die Flucht ergriffen, wurden heute dank dem belebenden Einfluss der kommunistischen Arbeiter zu Kämpfern, die die grössten Heldentaten vollbrachten und in Tapferkeit und kühnem Wagemut miteinander wetteiferten.

Gegenwärtig, Genossen, stehen wir vor einer neuen Mobilmachung in der Partei. Diesmal gilt es aber nicht der äusseren, sondern der inneren, der unblutigen Front. Um jeden Preis müssen wir im Laufe der nächsten Monate eine Wiedergeburt unseres

BULLETIN

du BUREAU de PÉTROGRAD de l'INTERNATIONALE COMMUNISTE

№ 4—5	Paraît tous les quinze jours	7 Mai 1920

Le 3-me Congrès Général des Syndicats Ouvriers de Russie.

Ouverture du Congrès.

Le 6 avril a eu lieu l'ouverture du 3-me congrès général des syndicats ouvriers de Russie. 1226 délégués ayant le droit de voter et 362 envoyés spéciaux à voix consultative y ont participé, en répresentant 4.300.000 membres de syndicats ouvriers et professionnels de toute la Russie. Au point de vue de leurs opinions politiques, ces délégués se répartissent comme suit: 940 communistes et sympathisants ayant le droit de voter et 240 communistes et sympathisants à voix consultative; pour les autres partis, les chiffres respectifs des délégués ayant le droit de voter et à voix consultative se présentent sous l'aspect suivant: menchéviks— 45 et 12, sans parti — 191 et 86 et autres groupements politiques — 50 et 19.

Premiers discours.

Le camarade Tomsky, en parlant au nom du grand conseil des syndicats ouvriers et professionnels de toute la Russie, a prononcé un discours d'ouverture très court, dans lequel il a expliqué les problèmes à résoudre par le congrès et exprimé l'assurance que le 3-me congrès suivra la même voie de la guerre des classes, tracée par les deux congrès précédents.

Le camarade Kalinine a prononcé ensuite un discours en qualité de représentant du Comité Exécutif Central des Soviets de Russie; il a tiré une parallèle très nette entre les tâches d'il y a trois ans des syndicats ouvriers, quand la classe ouvrière avait à lutter contre la bourgeoisie, et celles du moment actuel. A l'heure qu'il est, — a dit le camarade Kalinine, — la tâche fondamentale des syndicats ouvreirs est le maintien du pouvoir soviétiste, car ce pouvoir est un pouvoir prolétarien et parce que les syndicats ouvriers sont une partie intégrante du prolétariat. Après avoir énuméré les questions à résoudre par le congrès et se rapportant principalement à la lutte contre la désorganisation économique, l'orateur a exprimé l'assurance que le 3-me congrès des syndicats ouvriers contribuera par tous ses moyens à ce que la Russie soviétiste vienne à bout de cette désorganisation.

Le camarade Boukharine a parlé de la part du comité central du parti communiste russe. Il a rélevé, tout d'abord, le fait très significatif que le congrès des syndicats suit de près le congrès du parti communiste. «Notre parti — a dit le camarade Boukharine — est une organisation politique de la classe ouvrière et il aurait été complétement impuissant, notre parti, s'il n'avait pas pour appui la puissance des syndicats ouvriers. Donc, tout ce que nous avons décidé et réalisé au congrès de notre parti, vous devrez décider et réaliser au vôtre, en transformant toutefois vos résolutions de façon qu'elles puissent pénétrer dans les masses. Le présent moment exige de nous une tension extraordinaire de toutes nos forces et une volonté seule et unique de toute la classe ouvrière. Le parti du coup d'Etat communiste et les syndicats doivent s'entendre sur la solution des problèmes à résoudre par le congrès et mis sur le tapis par la désorganisation économique du pays. Les syndicats se trouvent, à l'heure présente, en face d'une tâche exceptionnellement lourde et responsable. C'est pour cette raison que le congrès de notre parti avait déclaré qu'au moment actuel les syndicats acquièrent une importance particulière, parce qu'ils servent de liaison entre le parti communiste et les masses. Le congrès des syndicats aura donc à se prononcer sur toute une série de questions, telles que le travail obligatoire, les tarifs et salaires, etc., mais il devra les résoudre toutes en conformité parfaite avec la grande et principale question du moment actuel, celle de l'augmentation de la productivité du travail. Il faut, pour améliorer notre situation économique, donner, tout d'abord, une solution juste et pratique au problème économique. Et le temps que nous mettrons pour nous acquitter de ce travail colossal sera une période d'une véritable révolution sociale. Le congrès du parti communiste avait présisement déclaré ce travail comme urgent, parce que le communisme tend à créer et à consolider le bien-être de tous les travailleurs. Les syndicats l'ont

42581

Российская Социалистическая Федеративная Советская Республика

Пролетарии всех стран, соединяйтесь!

№ 45 РЕЧИ И БЕСЕДЫ АГИТАТОРА. № 45

Baratov

БАРАТОВ

X-HX59

#78

Instructions for the Communist — on furlough.

Коммунисту-отпускнику

НАКАЗ

ГОСУДАРСТВЕННОЕ ИЗДАТЕЛЬСТВО

1921

GENERAL INTELLIGENCE LIBRARY

DEPARTMENT OF JUSTICE

X-HX59

Jakovlev, Y.

Я. ЯКОВЛЕВ

179

РУССКИЙ АНАРХИЗМ

в Великой Русской Революции

Russian anarchism during the great Russian revolution

Цена 35с.

Издание
ОБ'ЕДИНЕННЫХ ТРУЖЕННИКОВ АМЕРИКИ
Published by (United Toilers of America)

X-HX59

Marxismus und Bodenreform

Von

Adolf Damaschke

Joh. B. Heider
Architekt
Bad Wörishofen

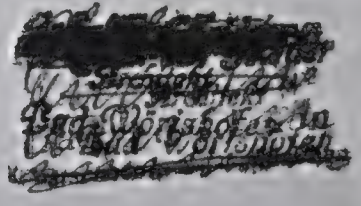

Jena
Verlag von Gustav Fischer
1922

4891 #81 Russian
A resolution on educational activity adopted by 8. Congress of the Communist Party in Russia
X-HX59

РЕЗОЛЮЦІЯ
О ПРОСВѢТИТЕЛЬНОЙ ДѢЯТЕЛЬНОСТИ ПРИНЯТАЯ 8-МЪ СЪѢЗДОМЪ КОММУНИСТИЧЕСКОЙ ПАРТІИ РОССІИ.

Принимая во вниманіе необходимость тѣснаго и прочнаго союза между пролетаріатомъ, крестьянской бѣднотой и крестьянами середняками; принимая также во вниманіе политическую темноту, всеобщее невѣжество и низкій уровень агрикультурныхъ (земледѣльческихъ) познаній въ деревняхъ, являющіеся серьезнымъ препятствіемъ и обрекающія бѣднѣйшее крестьянство и крестьян-середняковъ на нищету и застой — Коммунистическая Партія принуждена обратить самое серьезное вниманіе на вопросъ постановки образованія въ деревняхъ въ самомъ обширномъ смыслѣ этого слова.

В дѣлѣ веденія образовательной дѣятельности въ деревняхъ должны быть координированы слѣдующіе элементы:

1. Коммунистическая пропаганда.
2. Общее образованіе.
3. Агрикультурное образованіе.

1. ПОЛИТИЧЕСКАЯ ПРОПАГАНДА.

Политическая пропаганда въ деревняхъ должно вестись какъ среди грамотныхъ, такъ равно и среди безграмотныхъ крестьянъ.

Пропаганда между грамотными крестьянами должна заключаться, прежде всего, въ распространеніи популярной литературы и газетъ коммунистическаго характера, спеціально приспособленнаго для этой цѣли. Такая литература должна продаваться по самой низкой цѣнѣ въ школахъ, читальняхъ и во всѣхъ совѣтскихъ лавкахъ.

Читальни.

Необходимо заботиться объ организаціи читаленъ съ политическимъ отдѣломъ при всѣхъ школахъ; такія читальни должны быть также устроены въ каждомъ деревенскомъ Народномъ Домѣ; въ деревняхъ, гдѣ нѣтъ такихъ Народныхъ Домовъ — популярныя книги по политическимъ вопросамъ должны являться существенной частью каждой читальни.

4925 X-HX59 #82

Программа

РОСТОВО-НАХИЧЕВАНСКОЙ НА-ДОНУ ГРУППЫ АНАРХИСТОВЪ-КОММУНИСТОВЪ.

Свободный союзъ—свободныхъ коммунъ. Отъ каждаго по способностямъ, каждому по потребностямъ.

———:-:———

Основными принципами всѣхъ соціальныхъ бѣдствій и золъ, какъ-то: войнъ, пауперизма (раздѣленія общества на имущихъ и неимущихъ), вырожденія, невѣжества, проституціи и т. д., являются два принципа, на которыхъ построено современное общество.

Эти принципы: государственная власть (т.-е. право однихъ людей править силой другими) и право частной собственности на средства производства.

Государственная власть, въ какой бы формѣ она ни была, въ формѣ ли самодержавія или парламентарной республики, какъ, напримѣръ, во Франціи, неизбѣжно ведетъ къ явному или скрытому цезаризму (господству отдѣльныхъ лицъ), или олигархіи (господству группы лицъ или партіи), подавленію свободной инициативы (починъ) широкихъ массъ, созданію бюрократіи (чиновничества по назначенію, канцелярщины), ускользающей отъ широкаго народнаго контроля (надзоръ), нетерпимости къ различнаго рода автономіямъ (самоуправленіямъ): политической, культурной, національной и самое главное, вслѣдствіе невозможности пониманія центромъ сосредоточе-

Russian
Programme of
the group of anar-
chists-communists
of Rostov-Nachiche-
van on the Don

#82 X-HX59

42401

Пролетаріи всѣхъ странъ, соединяйтесь!

Н. БУХАРИНЪ

ОРГАНИЗУЙТЕСЬ!

GENERAL INTELLIGENCE LIBRARY
DEPARTMENT OF JUSTICE

ЦѢНА 3 СЕНТА

Изданіе
Федераціи Русск. Отдѣл. Амер. Соц. Партіи
Нью-Іоркъ

Ч
1452
X-НХ59

ВЫПУСКЪ 2-й.

Н84

Н. Бухаринъ.

ЦЕРЬКОВЬ И ШКОЛА

ВЪ СОВѢТСКОЙ РЕСПУБЛИКѢ.

(Изъ программы Коммунистовъ-Большевиковъ).

ЦѢНА 5 СЕНТОВЪ.

Изданіе
Русской Соціалистической Федераціи
г. Нью Іоркъ.

Y2227
X-HX59
Russian
#85

Пролетаріи всѣхъ странъ, соединяйтесь!

Ryadovoy
РЯДОВОЙ

RUSSIAN BRANCH AMERICAN SOCIALIST PARTY
Русскій Отдѣлъ Америк. Соц. Партіи
Bayonne, N.

ЗА ЧТО БОРЮТСЯ РАБОЧІЕ

What the workingmen are struggling for.

GENERAL INTELLIGENCE LIBRARY

Цѣна 3 сента

DEPARTMENT of JUSTICE

Изданіе
Федераціи Русскихъ Отдѣловъ Амер. Соц. Партіи
Нью-Іоркъ.

ОБЩЕДОСТУПНАЯ НАРОДНАЯ БИБЛІОТЕЧКА.

Russian

A. Markin

X-HX59

№ 3.

4
2057

А. МАРКИНЪ.

What liberties do we need?

КАКІЯ НАМЪ НУЖНЫ СВОБОДЫ?

#86

By Translator
FEB 20 1925

10 ¢.

~~Цѣна 15 коп.~~
GENERAL INTELLIGENCE LIBRARY
DEPARTMENT of JUSTICE

Москва.

Кн-во „ИДЕЯ".
Москва, Знаменка, 13, кв. 36.
Телеф. 1-77-14.

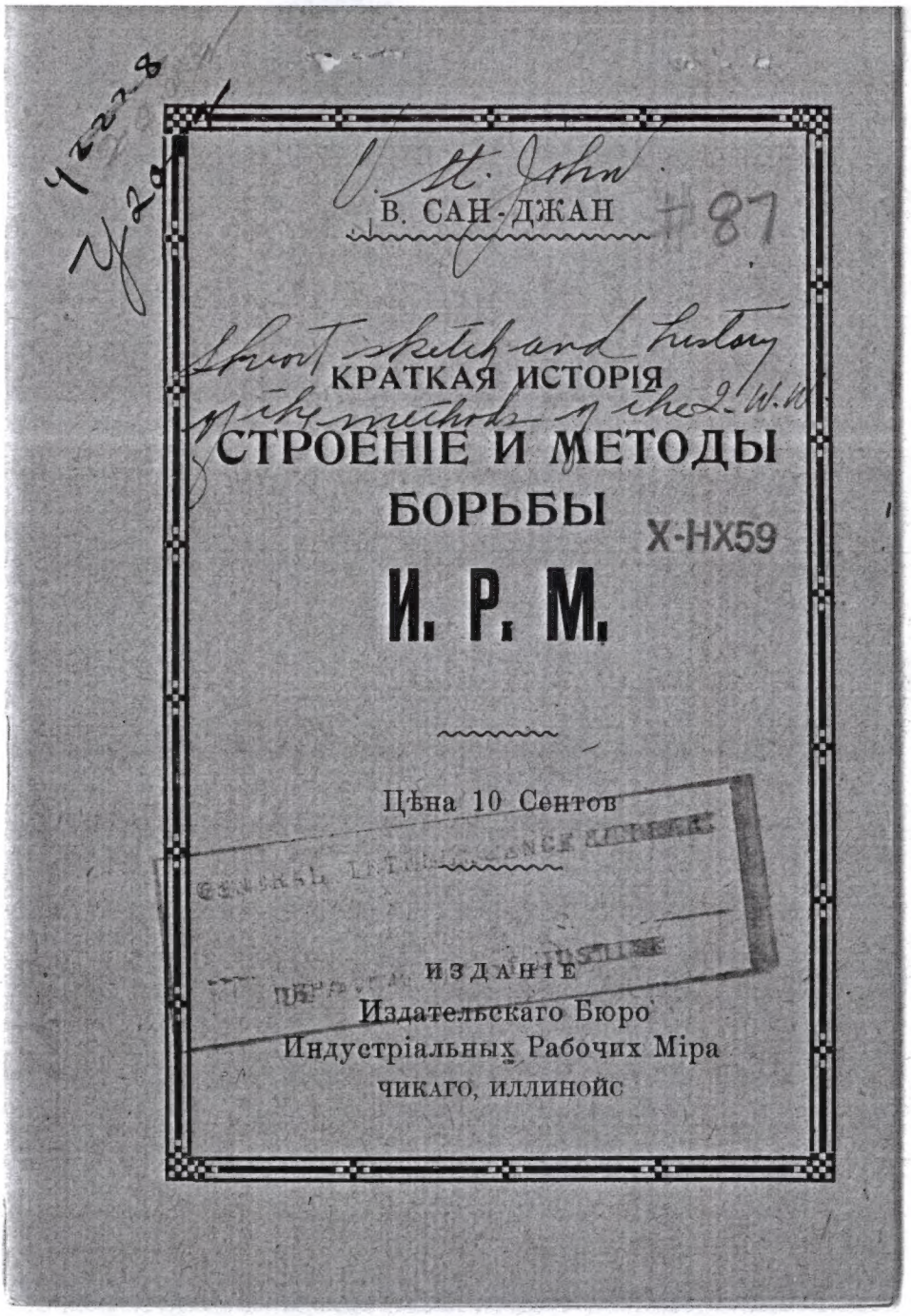

В. САН-ДЖАН

КРАТКАЯ ИСТОРІЯ
СТРОЕНІЕ И МЕТОДЫ
БОРЬБЫ

И. Р. М.

Цѣна 10 Сентов

ИЗДАНІЕ
Издательскаго Бюро
Индустріальныхъ Рабочихъ Міра
ЧИКАГО, ИЛЛИНОЙС

St. John, Vincent
A short history of the structure & methods of struggle of the I.W.W.
X-HX59
I.W.W. #87
Chicago. Ill.